Estáte, Señor, conmigo

Letra: Fray Damián de Vargas
(1530-1598)

Nº 399

Antonio Alcalde

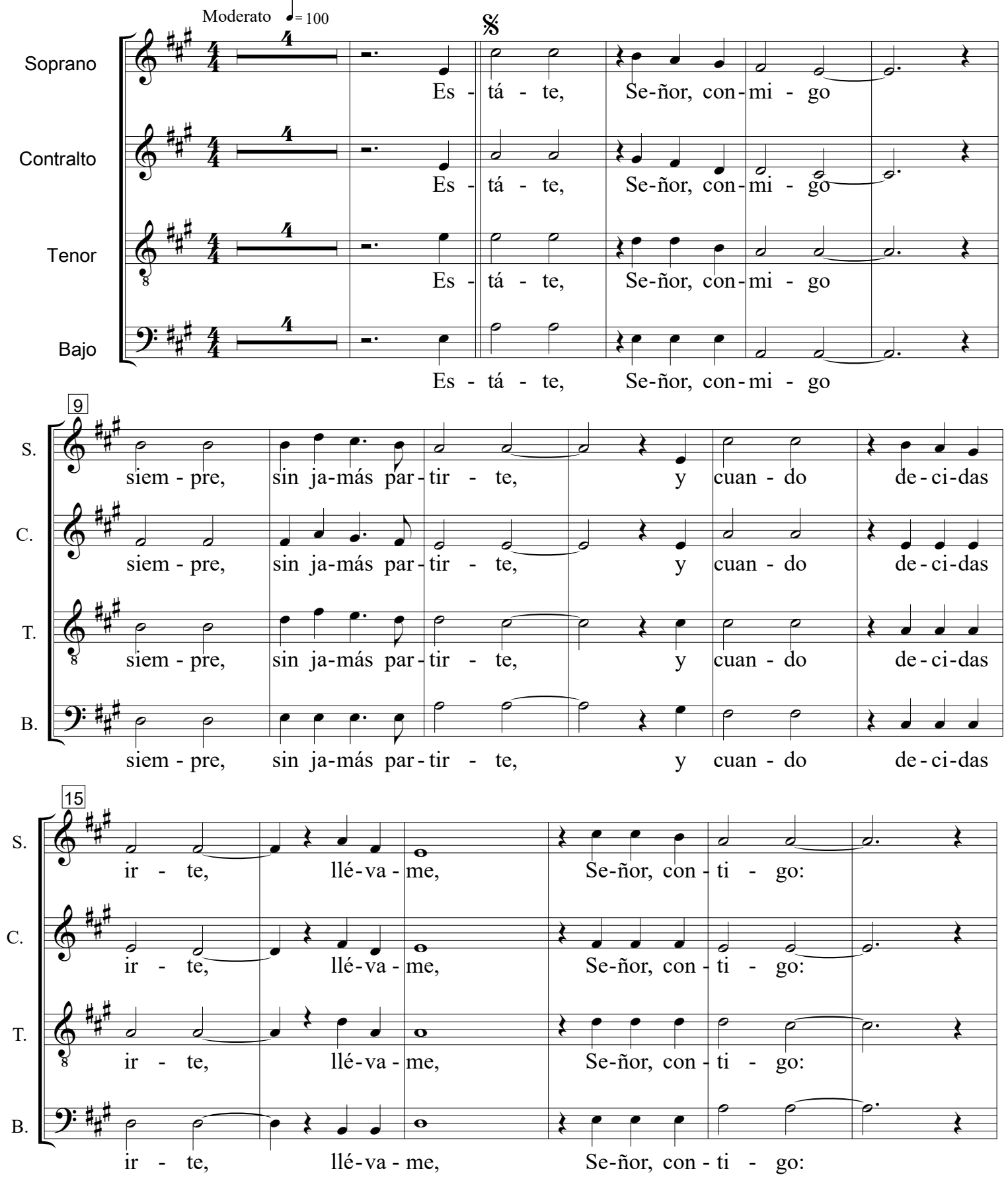

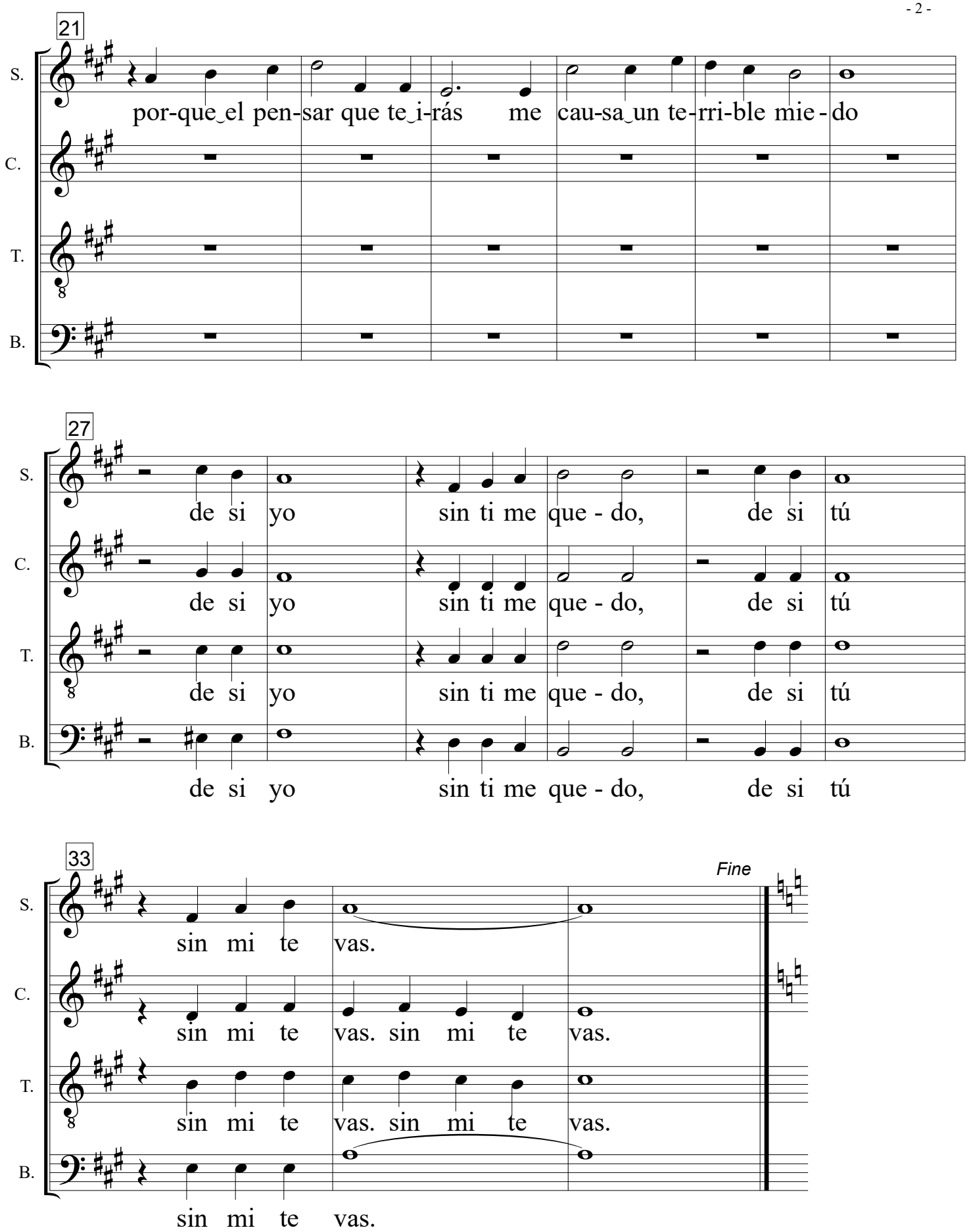
21
S.
C.
T.
B.
por-que el pen-sar que te i-rás me cau-sa un te-rri-ble mie - do
27
de si yo sin ti me que - do, de si tú
de si yo sin ti me que - do, de si tú
de si yo sin ti me que - do, de si tú
de si yo sin ti me que - do, de si tú
33
Fine
sin mi te vas.
sin mi te vas. sin mi te vas.
sin mi te vas. sin mi te vas.
sin mi te vas.

1ª

36 Solo

S. 1 Llé-va - me en tu com-pa - ñí - a,

C.

40

S. don - de tú va - yas, Je - sús, por - que bien sé que e-res

C. don - de tú va - yas, Je - sús,

45

S. tú la vi - da del al-ma mí - a. Si tú vi - da no me

C.

51

S. das, yo sé que vi-vir no pue-do, ni si yo sin ti me

C. yo sé que vi-vir no pue-do,

57 Al 𝄋

S. que - do, ni si tú sin mi te vas. Es -

C. Es -

2ª

62 Solo

S. - 2 Por e - so, - más que a la muer - te

C. - -

66

S. te - mo, Se - ñor, tu par - ti - da y quie-ro per - der la

C. te - mo, Se - ñor, tu par - ti - da

71

S. vi - da mil ve-ces más que per-der - te; pues la in-mor-tal que tú

C. - -

77

S. das sé que al - can-zar-la no pue - do cuan-do yo sin ti me

C. - sé que al - can-zar-la no pue - do

83 Al 𝄋

S. que - do, cuan-do tú sin mí te vas. Es

C. - - Es

T. Es

B. Es